

COMENTARIOS

Los Indicadores Trimestrales de Personal Empleado, Remuneraciones Pagadas e Ingresos Totales en la República, culminaron el 2010 respecto al mismo período de 2009, con tendencias positivas en las variables de estudio de las actividades económicas: Industria Manufacturera, Comercio al por Mayor y Menor, Hoteles y Restaurantes y los Otros Servicios, como muestra la gráfica.

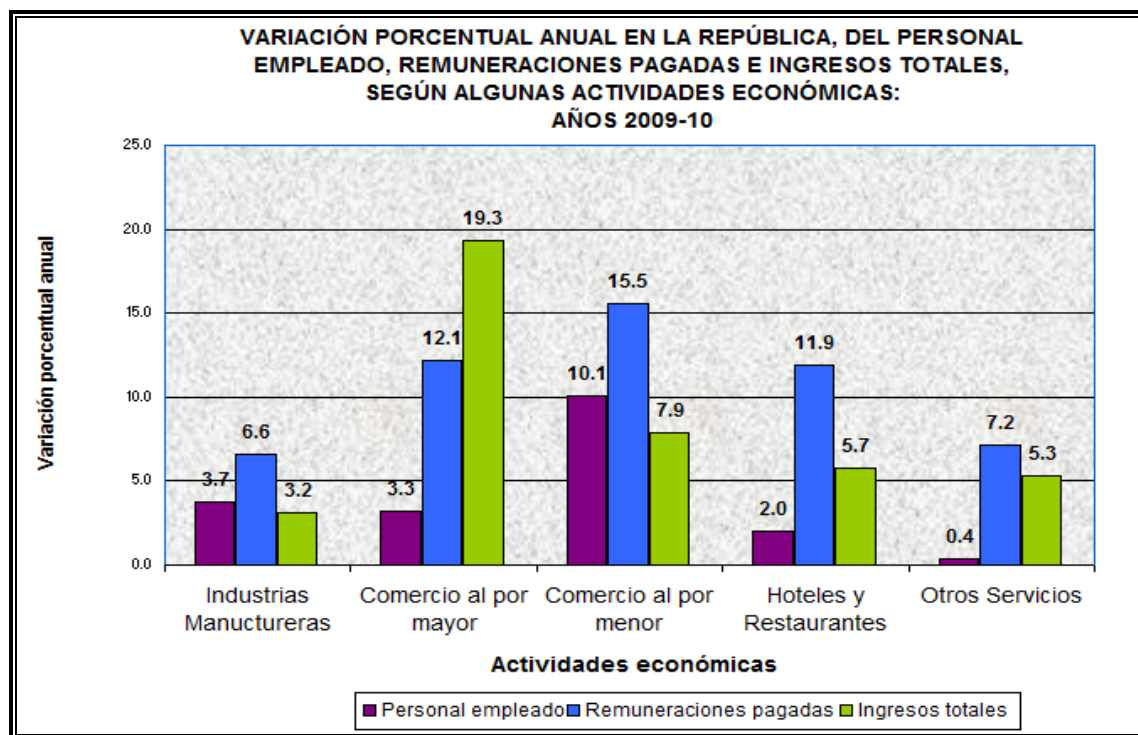

Respecto al primer semestre de 2011, los Indicadores Trimestrales de Personal Empleado, Remuneraciones Pagadas e Ingresos Totales, comparado con su similar del año anterior, presentaron tendencias positivas en las variables consideradas. En el promedio del Personal Empleado, las actividades económicas que más aumentaron, fueron: Comercio al por mayor en 8.1 por ciento, Comercio al por Menor en 3.4 por ciento y Otros Servicios en 2.7 por ciento.

En las Remuneraciones Pagadas, las actividades más sobresalientes, fueron: Comercio al por Mayor de 15.6 por ciento, Comercio al por Menor de 9.1 por ciento, Industria Manufacturera y los Otros Servicios de 7.2 por ciento cada reglón. Los Ingresos Totales mostraron incrementos positivos. Las actividades con mayor variación fueron: el Comercio al por Mayor 29.2 por ciento, Comercio al por Menor 11.9 por ciento y Hoteles y Restaurantes 6.3 por ciento, como muestra la gráfica a continuación.

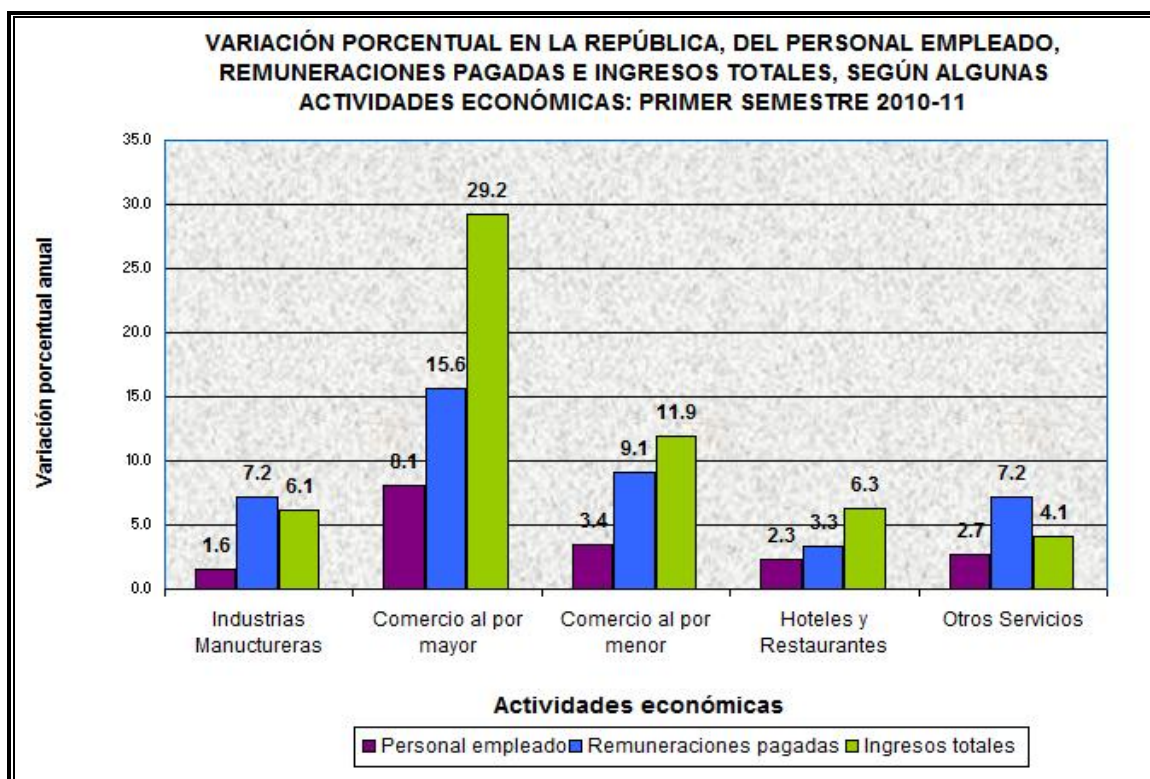

INDUSTRIA MANUFACTURERA

Años: 2009-10

El Personal Empleado de la actividad manufacturera en la República finalizó el 2010, con incremento de 3.7 por ciento; compuesto por un total de 48,215 personas empleadas, de las cuales, 33,451 se concentran en los distritos de Panamá y San Miguelito, que corresponde al 69.0 por ciento y 14,765 en el resto de la República, que equivale al 31.0 por ciento.

Las Remuneraciones Pagadas, registraron crecimiento de 28.8 millones de balboas, lo que representa una tasa de variación anual de 6.6 por ciento; los distritos de Panamá y San Miguelito incrementaron en 19.8 millones de balboas, en el pago de estas prestaciones, que equivale al 6.0 por ciento; el Resto de la República presenta un incremento de 8.8 por ciento.

Los Ingresos Totales durante el 2010 crecieron en 3.2 por ciento, respecto a 2009. Los distritos de Panamá y San Miguelito y el Resto de la República, presentaron un desempeño favorable de 1.2 por ciento y 8.4 por ciento respectivamente. Las actividades más destacadas fueron: producción de carne y productos cárnicos, elaboración de productos lácteos, helados y la fabricación de cemento, cal y yeso.

Primer Semestre de 2010-11

El Personal Empleado de la actividad manufacturera en la República finalizó el primer semestre de 2011, con incremento de 1.6 por ciento, compuesto por un total de 48,691 personas empleadas, de las cuales 33,425, se concentran en los distritos de Panamá y San Miguelito, que corresponde al 68.6 por ciento y 15,266 en el Resto de la República, que equivale al 31.4 por ciento.

Las Remuneraciones Pagadas en la República registraron crecimiento de 16.0 millones de balboas, lo que representa una tasa de variación de 7.2 por ciento; en el Resto de la República se incremento en 4.4 millones de balboas, que equivale al 8.3 por ciento y en los distritos de Panamá y San Miguelito, se presentó un incremento de 11.6 millones de balboas, que equivale al 6.9 por ciento.

Los Ingresos Totales en el primer semestre de 2011, crecieron en 6.1 por ciento, respecto a 2010. Los distritos de Panamá y San Miguelito y el Resto de la República, presentaron desempeños favorables de 6.5 por ciento y de 5.2 por ciento, respectivamente. Las actividades más destacadas fueron: Producción de carne y productos cárnicos; Elaboración de productos lácteos, helados; Fabricación de cemento, cal y yeso; Elaboración de cerveza y malta y Elaboración de productos de molinería.

COMERCIO AL POR MAYOR

Años: 2009-10

El Comercio al por Mayor registró un crecimiento en el Personal Empleado de 3.3 por ciento; el mayor aumento se presenta en los distritos de Panamá y San Miguelito con 4.4 por ciento, sin embargo, el Resto de la República registra una variación negativa de 2.8 por ciento.

Las Remuneraciones Pagadas, reflejaron un crecimiento positivo de 34.2 millones de balboas, lo que representa un cambio de 12.1 por ciento; los distritos de Panamá y San Miguelito y el Resto de la República, registraron incrementos de 12.3 por ciento y 10.5 por ciento, respectivamente.

Los Ingresos Totales mostraron un desempeño favorable, al aumentar en 19.3 por ciento; los distritos de Panamá y San Miguelito crecieron en 21.1 por ciento y el resto de la República en 9.8 por ciento, respecto al año anterior. Las actividades que registraron mayor contribución positiva a la variación total fueron: venta al por mayor de combustible sólido, líquido y gaseoso y de productos conexos; venta al por mayor de alimentos, bebidas y tabaco y venta al por mayor de otros efectos personales y productos diversos para el consumidor.

Primer Semestre de 2010-11

Para el primer semestre de 2011, la variación total del Personal Empleado, en este sector, registró un crecimiento positivo de 8.1 por ciento, el mayor aumento se presenta en los distritos de Panamá y San Miguelito con 9.7 por ciento; sin embargo, el Resto de la República mostró una tasa de variación negativa de 0.7 por ciento.

Las Remuneraciones Pagadas reflejaron un crecimiento positivo de 23.3 millones de balboas, lo que representa un cambio de 15.6 por ciento; los distritos de Panamá y San Miguelito y el Resto de la República registraron incrementos de 16.5 por ciento y 7.1 por ciento, respectivamente.

Los Ingresos Totales mostraron un desempeño favorable, al aumentar en 29.2 por ciento; los distritos de Panamá y San Miguelito crecieron en 32.7 por ciento y el Resto de la República en 7.7 por ciento, respecto al año anterior. Las actividades que registraron mayor contribución positiva a la variación total fueron: Venta al por mayor de combustible sólido, líquido y gaseoso y de productos conexos, Venta al por mayor de alimentos, bebidas y tabaco y Venta al por mayor de otros efectos personales y productos diversos para el consumidor.

COMERCIO AL POR MENOR

Años: 2009-10

Para el 2010, la variación total en el Personal Empleado del sector minorista, registró tasa de crecimiento positiva de 10.1 por ciento; los distritos de Panamá y San Miguelito presentaron mayor dinamismo al crecer en 11.2 por ciento y el Resto de la República en 5.0 por ciento.

En cuanto a las Remuneraciones Pagadas, para este período se efectuaron pagos comparados de 83.2 millones de balboas, más que el año anterior, lo que representa una tasa positiva de crecimiento de 15.5 por ciento; el mayor cambio se dio en el Resto de la República al crecer en 21.6 por ciento.

El Ingreso Total del comercio minorista en la República aumentó en 7.9 por ciento, los distritos de Panamá y San Miguelito y el Resto de la República registraron incrementos de 9.2 por ciento y 2.9 por ciento, respectivamente. Las actividades que realizaron mayores aportes positivos fueron: venta al por menor en almacenes no especializados con surtido compuesto principalmente de alimentos, bebidas y tabaco; venta al por menor de vehículos automotores y venta al por menor de productos textiles, prendas de vestir, calzados y artículos de cuero.

Primer Semestre de 2010-11

Para el primer semestre de 2011, la variación total del Personal Empleado, en este sector, registró tasa de crecimiento positiva de 3.4 por ciento, presentaron mayor dinamismo el Resto de la República al crecer en 4.2 por ciento y por su parte en los distritos de Panamá y San Miguelito en 3.2 por ciento.

En las Remuneraciones Pagadas, para este período, se efectuaron pagos comparados, de 25.3 millones de balboas más que el año anterior, lo que representa una tasa de crecimiento de 9.1 por ciento; el mayor cambio se dio en los distritos de Panamá y San Miguelito al aumentar en 9.3 por ciento.

El Ingreso Total del comercio minorista en la República, aumentó en 11.9 por ciento. El Resto de la República y los distritos de Panamá y San Miguelito registraron incrementos de 14.6 por ciento y 11.2 por ciento, respectivamente.

Las actividades que realizaron mayores aportes al comercio al por menor fueron: Venta al por menor en almacenes no especializados, con surtido compuesto principalmente de alimentos, bebidas y tabaco; Venta al por menor de vehículos automotores; Venta al por menor de otros productos en almacenes no especializados y Venta al por menor de productos textiles, prendas de vestir, calzado y artículos de cuero.

HOTELES Y RESTAURANTES

Años: 2009-10

En esta actividad económica la variación total del Personal Empleado, aumentó en 2.0 por ciento, pese a que en el Resto de la República se presentó una variación negativa de 1.6 por ciento.

Las Remuneraciones Pagadas en la República crecieron 11.9 por ciento. Los distritos de Panamá y San Miguelito finalizaron el período de estudio, con un aumento de 12.4 por ciento y el Resto de la República con 9.0 por ciento.

En cuanto a los Ingresos Totales, mostraron un incremento de 5.7 por ciento; el Resto de la República aumentó en 9.6 por ciento y los distritos de Panamá y San Miguelito en 5.0 por ciento. La actividad que más se destacó fue la de hoteles; campamentos y otros tipos de hospedajes temporales.

Primer Semestre de 2010-11

En esta actividad económica la variación total del Personal Empleado aumentó en 2.3 por ciento, al registrar tasa de crecimiento tanto en el Resto de la República, como en los distritos de Panamá y San Miguelito, con incrementos de 2.8 por ciento y 2.2 por ciento, respectivamente.

Las Remuneraciones Pagadas en la República crecieron 3.3 por ciento. El Resto de la República finalizó el período de estudio, con aumento de 4.5 por ciento y los distritos de Panamá y San Miguelito, con 3.1 por ciento.

En cuanto a los Ingresos Totales, mostraron un incremento de 6.3 por ciento; el Resto de la República aumentó en 8.1 por ciento y los distritos de Panamá y San Miguelito en 6.0 por ciento. La actividad que más se destacó fue la de Restaurantes, bares y cantinas.

OTROS SERVICIOS

Años: 2009-10

El Personal Empleado en las actividades investigadas de este sector, durante el período compilado, registró una tasa de crecimiento positiva de 0.4 por ciento, principalmente por el aumento de 8.6 por ciento, reportado en el Resto de la República.

Las Remuneraciones Pagadas mantuvieron un comportamiento favorable con incremento de 7.2 por ciento, efectuando pagos por 31.3 millones de balboas, superiores a los del año anterior.

Los Ingresos Totales registraron tasa de variación positiva de 5.3 por ciento, principalmente por el aumento de 9.0 por ciento, registrado en el Resto de la República. Las actividades con mayor dinamismo fueron: otras actividades de esparcimiento; actividades inmobiliarias realizadas con bienes propios, alquilados o de terceros y actividades de asesoramiento empresarial y en materia de gestión.

Primer Semestre de 2010-11

El Personal Empleado en las actividades investigadas de este sector, para el primer semestre de 2011, registró una tasa de crecimiento positiva de 2.7 por ciento, principalmente por el aumento en los distritos de Panamá y San Miguelito con 3.7 por ciento; sin embargo, el Resto de la República presentó una variación negativa de 6.9 por ciento.

En las Remuneraciones Pagadas se efectuaron pagos superiores por 16.0 millones de balboas, respecto al año anterior, lo que representa una tasa de variación positiva de 7.2 por ciento, principalmente por el aumento de 7.8 por ciento, registrado en los distritos de Panamá y San Miguelito, mientras que el Resto de la República mostró una tasa de variación negativa de 4.0 por ciento.

Los Ingresos Totales mantuvieron un comportamiento favorable, con el incremento de 4.1 por ciento, respecto a 2010. Los distritos de Panamá y San Miguelito crecieron en 4.1 por ciento y el Resto de la República en 3.5 por ciento. Las actividades con mayor dinamismo fueron: Otras actividades de esparcimiento (Parques, galleras, discotecas móviles); Actividades inmobiliarias realizadas con bienes propios, alquilados o de terceros; Actividades de asesoramiento empresarial y en materia de gestión y las Actividades Jurídicas.